FLASH INFOS

FÉVRIER 2024

LE 9 MARS À 15H30

LA TROUPE DE THÉÂTRE P'ART COEUR

joue au profit de l'école de Solers

LE SAMEDI 2 MARS, C'EST CARNAVAL 🎭

Par le Comité des Fêtes de Solers

À partir de 16h00 Place de la Mairie

et à 20h00 Paella et Soirée dansante (Salle des fêtes)

sur réservation (jusqu'au 26 février) Inscriptions en Mairie ou Comité des fêtes

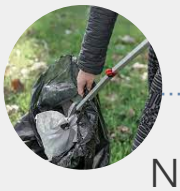

NETTOYAGE DU VILLAGE 👍

SAMEDI 16 MARS À 10H00

Nettoyage du village, matinée citoyenne.
Rendez-vous devant la mairie, casse-croute offert pour les courageux, grands comme petits !

SOLERS SUR ILLIWAP

Téléchargez l'application comme déjà plus de **230** Solersois 🙏
Activez les notifications,recevez les alertes et retrouvez l'agenda !

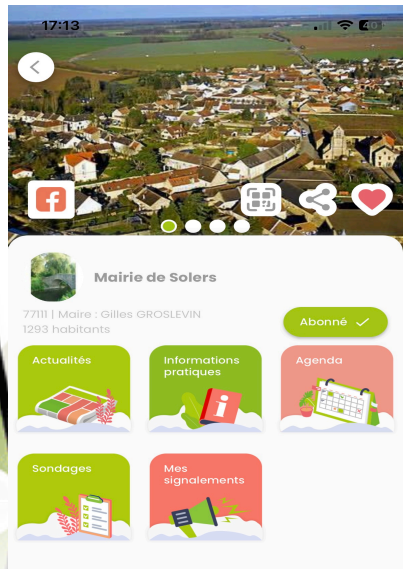

LE DIMANCHE 31 MARS, C'EST LA CHASSE AUX OEUFS

La chasse aux oeufs 🥚🥚🥚 de Pâques 🐣 sera ouverte à l'Arboretum du Clos Fatinant

LE SAMEDI 27 AVRIL, C'EST LOTO

Organisé par le Comité des fêtes de Solers - Salle des fêtes

LE DIMANCHE 28 AVRIL, C'EST BROCANTE

Renseignements *Star Brocante* 06.36.72.72.54

LE 1 ER MAI, C'EST PECHE À LA TRUITE

La traditionnelle « Pêche à la truite » du 1er Mai par le Comité des fêtes de Solers - Au lac du TGV

#ENQUETE QUEL FUTUR POUR VOTRE COMMUNE ?

🔎 Jusqu'au 16 mars, vous avez la parole ! Consultez et participez au nouveau Schéma directeur de la Region Ile de France Environnemental, soumis à enquête publique.

🗣️ Donnez votre avis en matière d'aménagement, mobilité, logement, transition écologique, réindustrialisation.

♻️ Tous ces sujets vous concernent !

Ensemble, façonnons la Région Île-de-France de demain !

💻 + d'infos sur le site : https://urlr.me/MH14y

Et aussi, le Samedi 9 mars

SOLER'S DANCE FAIT SON CARNAVAL

à Coubert (Mélod'hier)

COLLECTE DES DÉCHETS VERTS

Reprise à Solers le Lundi 18 Mars

Calendrier complet sur

https://sietom77.com/wp-content/uploads/2023/12/Solers.jpg

ÉLECTIONS EUROPÉENNES

Dimanche 9 Juin 2024

INSCRIPTIONS ÉCOLE, RENTRÉE SCOLAIRE 2024

Votre enfant est né(e) en 2021 et fait sa 1ère rentrée scolaire en Septembre 2024. Merci de l'inscrire au plus vite en Mairie en fournissant: carnet de santé (vaccination), livret de famille et justificatif de domicile.